

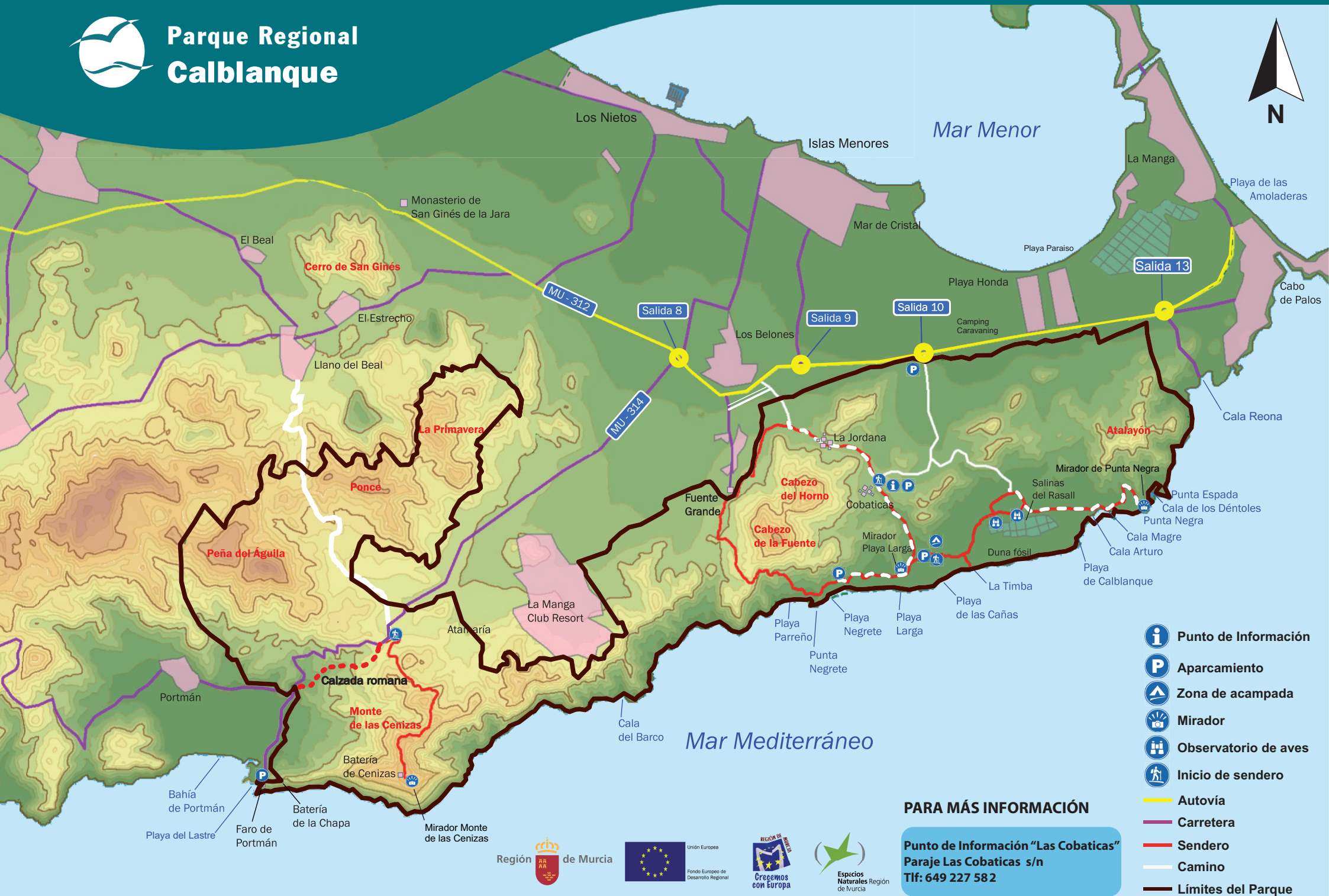

Parque Regional Calblanque



-  Punto de Información
-  Aparcamiento
-  Zona de acampada
-  Mirador
-  Observatorio de aves
-  Inicio de sendero
-  Autovía
-  Carretera
-  Sendero
-  Camino
-  Límites del Parque

PARA MÁS INFORMACIÓN

Punto de Información "Las Cobaticas"
 Paraje Las Cobaticas s/n
 Tlf: 649 227 582



2.775 HECTÁREAS ATESORAN EXCEPCIONALES VALORES NATURALES Y CULTURALES ÚNICOS EN TODA EUROPA

El Parque Regional de Calblanque, Monte de las Cenizas y Peña del Águila está situado en el sureste de la Región de Murcia, entre los municipios de Cartagena y La Unión. Sus 2.775 hectáreas albergan excepcionales valores naturales y culturales que han llevado a la declaración de distintas figuras de protección como *Lugar de Importancia Comunitaria* (LIC) y *Zona de Especial Protección para las Aves* (ZEPA). Además, debido a su singularidad y fragilidad, encontramos zonas de relevante interés como el *Monte de las Cenizas* y la *Peña del Águila*, (Zona de Reserva Ecológica), las *Salinas del Rasall* (Zona de Reserva Ambiental) o las *Dunas Fósiles* (Zona de Reserva Geomorfológica).

Este magnífico entorno posee una sorprendente riqueza de flora (más de 650 especies diferentes) y gran variedad de fauna, así como un extraordinario patrimonio geológico. Estos valores, unidos al buen estado de conservación de sus playas vírgenes, hacen de este Espacio Natural Protegido un enclave único en el litoral murciano, del que poder disfrutar de manera respetuosa.

DISFRUTA DEL PARQUE

Observación de aves/Senderismo/ Playas naturales/Rutas en bicicleta/Fotografía en la naturaleza/Voluntariado ambiental

RECOMENDACIONES

Estás en un espacio de gran valor natural y belleza, que se pretende conservar para las generaciones futuras. Por ello durante tu visita no lo olvides...

-Transita por las carreteras y sendas autorizadas, nuestro pisoteo puede causar grandes daños.

-Respetar la fauna y flora. No arranques ni recolectes especies animales o vegetales. Una fotografía es el mejor recuerdo.

-Respetar las normas de velocidad, evita los gritos y ruidos innecesarios.

-Tu animal doméstico debe ir atado. La presencia de animales domésticos está prohibida en playas.

-No tires ningún desperdicio aunque se considere biodegradable y deposita la basura en los contenedores, si están

lentos llévatela fuera del Parque.

-Está prohibido hacer fuego.

-Puedes acampar, únicamente, en la zona habilitada para tal uso, con autorización previa. No está permitida la pernocta en vehículos o caravanas.

-Las salinas y duna fósil son zona de reserva del Parque, no está permitido pisar o acceder a ellas.

-Si encuentras algún ejemplar de fauna malherido contacta con el Centro de Recuperación de Fauna Silvestre para que sea trasladado y atendido debidamente.

(112 Teléfono de Emergencias).

Sendero del Mirador de Punta Negra

Tipo: Lineal

Distancia y tiempo estimado: 3.850 metros. 50 min (sólo ida).

Inicio: Aparcamiento cubierto Principal.

Final: Mirador de Punta Negra.

Dificultad: Baja

Esta ruta transcurre por un tramo del sendero de Gran Recorrido GR-92, atravesando una suave llanura litoral, con un paisaje dominado por saladares, sistemas de dunas, antiguos cultivos y extensas laderas de matorral mediterráneo. Este recorrido comienza en el Arboretum, continuando por la rambla de Cobaticas hacia las Salinas de Rasall. Antes de llegar a las salinas, donde se encuentran los observatorios de aves, puedes desviarte un poco del sendero para observar las dunas fósiles, por las que debido a su fragilidad no está permitido transitar. El sendero finaliza en el Mirador de Punta Negra, desde donde se divisa una maravillosa panorámica del Parque Regional.

Sendero Circular al Cabezo de la Fuente

Tipo: Circular

Distancia y tiempo estimado: 7.800 metros . 2h 30 min.

Inicio y Final: Punto de Información y Gestión "La Cobaticas"

Dificultad: Media

Este sendero de Pequeño Recorrido (PR-MU1) te conducirá por los diferentes paisajes, elementos naturales y culturales que conforman el entorno del Cabezo de la Fuente. El comienzo del recorrido transcurre por zonas de antiguos cultivos y de matorral típicamente mediterráneo. El sendero pasa junto a la Fuente Grande, lugar destacado por sus paredes calizas, y más adelante transcurre paralelo a la línea de costa hasta el aparcamiento de playa Negrete. La ruta continúa hacia el Mirador de Playa Larga, donde se puede contemplar un bello paisaje, antes de ascender de vuelta al punto de inicio.

Sendero del Monte de las Cenizas

Tipo: Lineal

Distancia y tiempo estimado: 3.000 metros. 50 min.

Inicio: Cruce crta. Portmán-Los Belones, con crta. Llano del Beal.

Final: Mirador Monte de las Cenizas.

Dificultad: Baja

Este sendero de Pequeño Recorrido (PR-MU2) atraviesa parte del denso pinar que se extiende por la umbría del Monte de las Cenizas, en un área de gran valor ecológico. Transcurre por una pista forestal de fácil ascenso hasta la cima de la montaña, donde se encuentran las instalaciones de una antigua batería militar y desde la que se contempla un paisaje espectacular del Parque Regional y la bahía de Portmán, dominado por negros acantilados con el Mar Mediterráneo como protagonista.